

Zezwolenia na pracę cudzoziemca w województwie wielkopolskim – aspekt praktyczny

Piła, 30 października 2019 r.

Andrzej Soboń
z-ca dyrektora
Wydział Spraw Cudzoziemców
Wielkopolski Urząd Wojewódzki w Poznaniu

Trochę statystyki - liczba wydanych zezwoleń

	I	II	III	IV	V	VI	VII	VIII	IX	X	XI	XII	sigma
2014	253	162	193	326	213	182	258	182	171	149	146	277	2512
2015	288	229	290	210	278	307	243	214	317	329	405	431	3541
2016	627	489	512	588	758	759	572	944	1135	1175	1223	1430	10212
2017	1363	1279	1862	2404	2116	1627	1567	2005	1620	2133	1667	1475	21118
2018	1652	2152	3163	3347	4023	2387	3086	2295	3095	3903	4043	3293	36439
2019	3625	4480	4548	4279	4358	4065	4039	3353	4798	3576			41121

zezwolenia

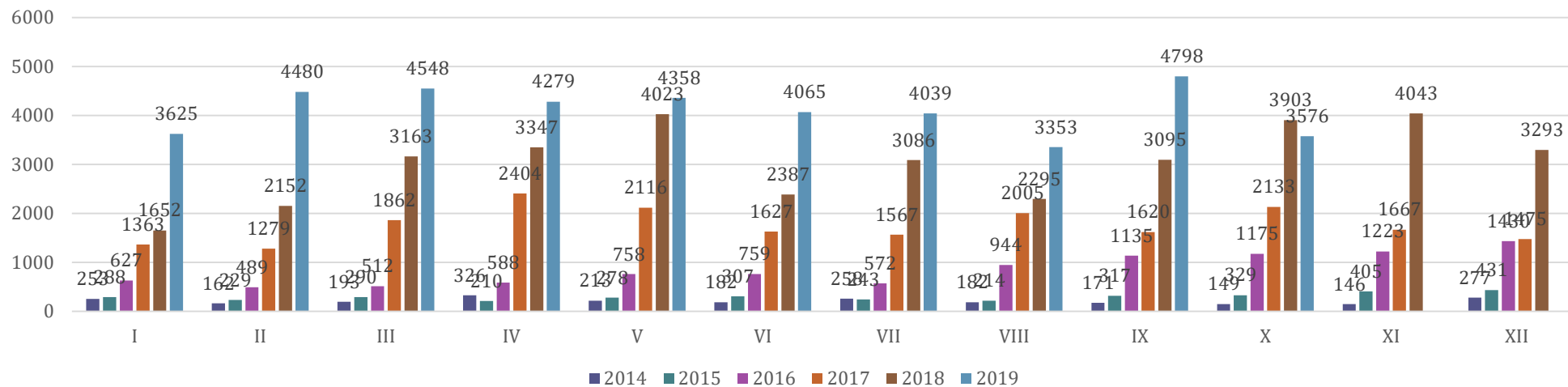

Zezwolenia 2008 -2018, Polska, województwa /dane MRPiPS/

	2008	2009	2010	2011	2012	2013	2014	2015	2016	2017	2018
WOJ. DOLNOŚLĄSKIE	1139	1674	1719	2135	1961	1940	1998	3388	10880	12284	19158
WOJ. KUJAWSKO-POMORSKIE	367	557	700	548	621	619	1346	3347	4998	6504	25682
WOJ. LUBELSKIE	381	553	619	837	1059	1320	1380	1615	2782	5254	8043
WOJ. LUBUSKIE	1102	1528	1305	1497	1182	1330	1651	2666	3581	7452	10748
WOJ. ŁÓDZKIE	846	1265	972	821	1016	780	901	1305	3577	19345	32423
WOJ. MAŁOPOLSKIE	838	2000	2599	2069	1976	2548	2668	6291	15138	22162	27534
WOJ. MAZOWIECKIE	7760	13979	19301	22846	22554	21548	24350	32502	48126	75271	79670
WOJ. OPOLSKIE	977	677	650	891	782	801	812	1218	2794	5798	9584
WOJ. PODKARPACKIE	348	450	389	493	497	553	670	936	1754	3730	5378
WOJ. PODLASKIE	287	326	350	311	303	359	342	643	1011	2898	5339
WOJ. POMORSKIE	1067	2326	2391	2483	1925	1926	2083	4133	7889	12480	20929
WOJ. ŚLĄSKIE	813	1345	2259	1915	1525	1439	1294	2003	7175	23160	21924
WOJ. ŚWIĘTOKRZYSKIE	182	386	458	512	392	320	324	603	1765	3252	4177
WOJ. WARMIŃSKO-MAZURSKIE	195	267	507	329	317	268	469	506	1483	5228	6936
WOJ. WIELKOPOLSKIE	1157	1387	1732	2234	2182	2432	2705	3608	10231	21036	36464
WOJ. ZACHODNIOPOMORSKIE	563	620	671	887	852	895	670	1022	4210	9772	14779
	18022	29340	36622	40808	39144	39078	43663	65786	127394	235626	328768

Zezwolenia na pracę I/2019, województwa

zezwolenia na pracę cudzoziemca, I/2019
średnia 13.581

dolnośląskie	13691	6,3
kuj-pom	18538	8,5
lubelskie	5882	2,7
lubuskie	7943	3,7
łódzkie	19337	8,9
małopolskie	17308	8,0
mazowieckie	43942	20,2
opolskie	5499	2,5
podlaskie	4860	2,2
podkarpackie	4101	1,9
pomorskie	14961	6,9
śląskie	16377	7,5
świętokrzyskie	3452	1,6
warm-maz	4765	2,2
wielkopolskie	25287	11,6
zachodniopomorskie	11354	5,2
	217297	100

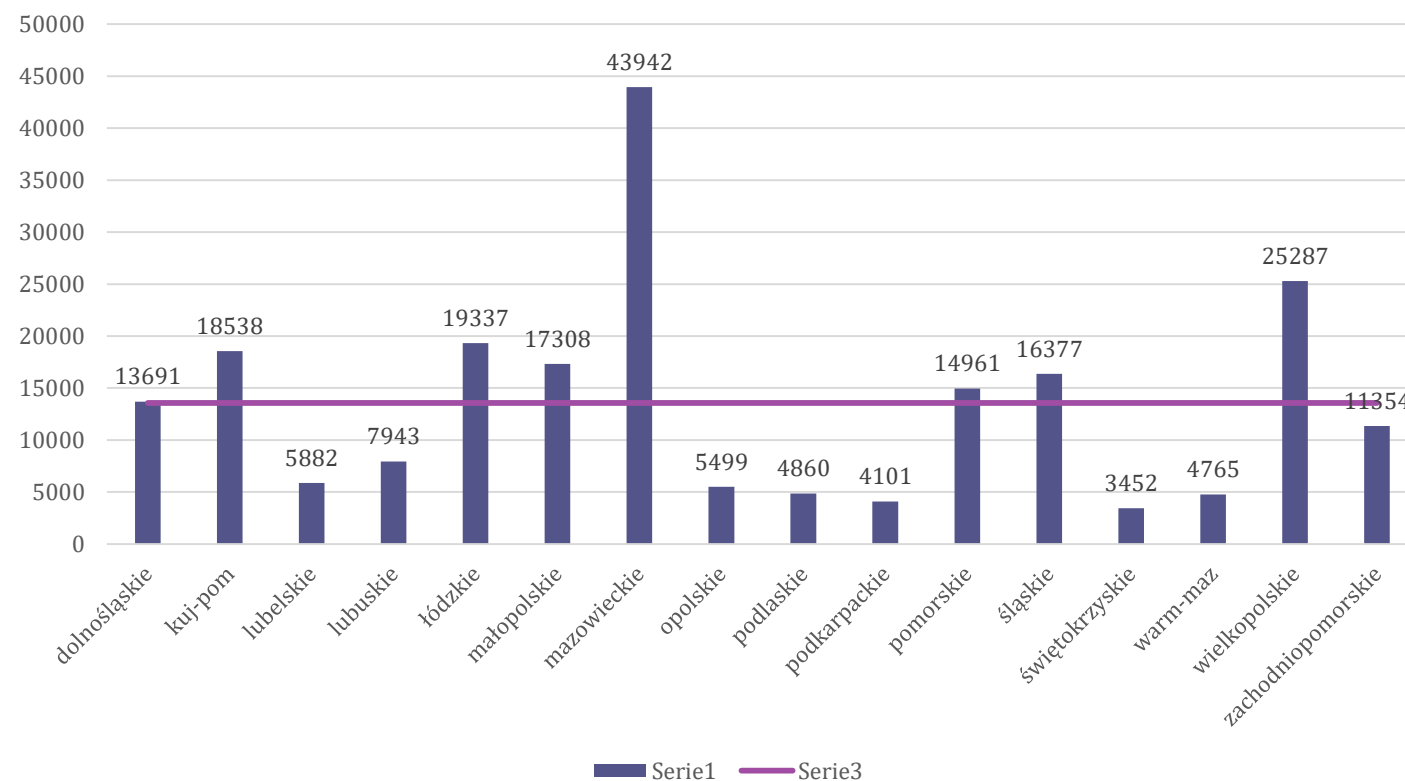

udział % zezwoleń w Polsce, mazowieckie - wielkopolskie

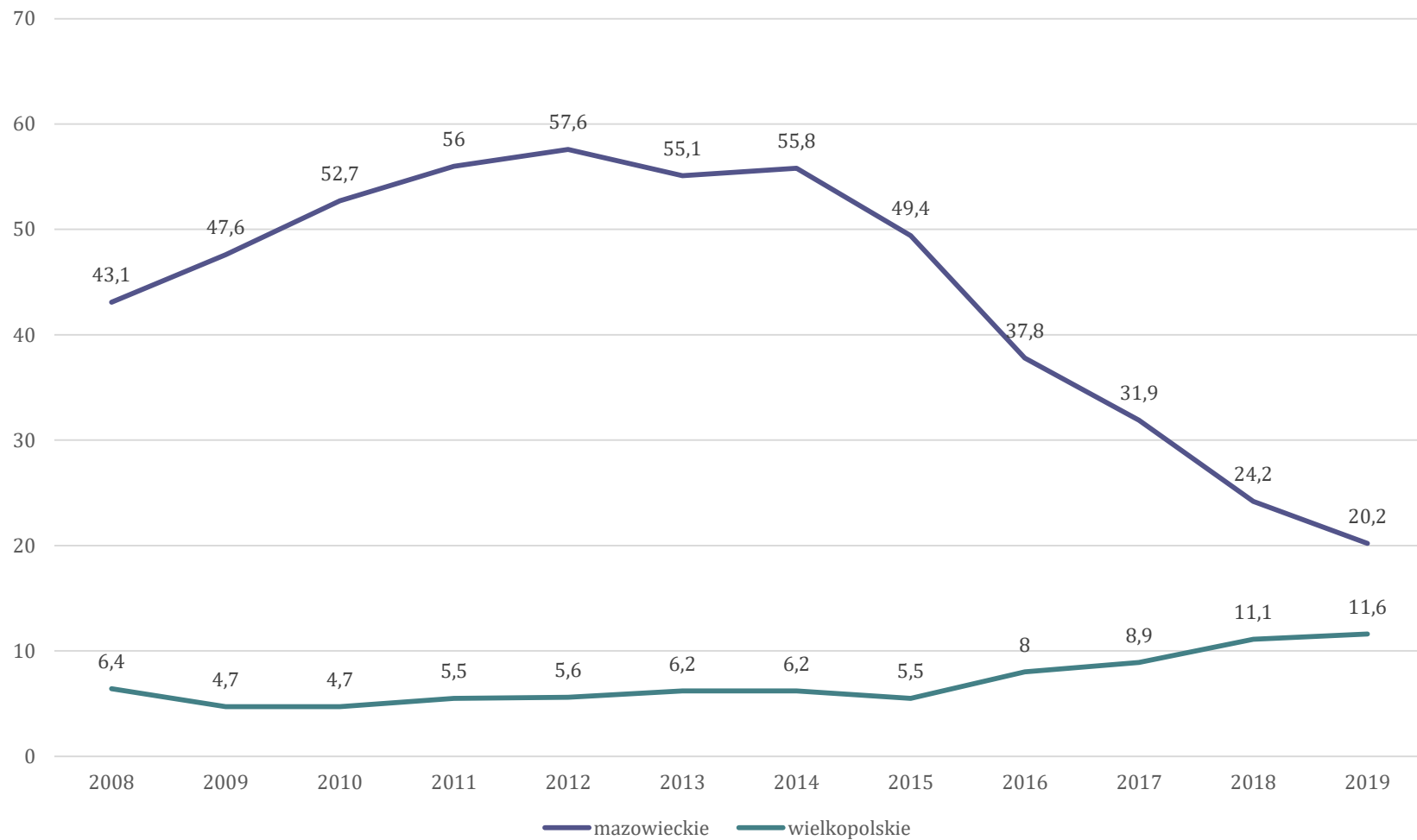

Zezwolenia wg obywatelstwa

	I/2019*		2017	
Ukraina	83,3%	21067	90,66%	19144
Białoruś	3,2%	802	1,40%	296
Nepal	2,5%	644	1,03%	217
Mołdawia	1,8%	466	2,70%	571
Gruzja	1,6%	415	nd	nd
Bangladesz	1,6%	411	0,50%	105

* Zezwolenia wydano dla obywateli 67 krajów (wnioski z 73)

Możliwości legalizacji zatrudnienia cudzoziemca w RP

- Zatrudnienie krótkotrwałe – oświadczenie o powierzeniu wykonywania pracy - PUP
- Zezwolenie na pracę sezonową /PKD/ - PUP
- **Zezwolenie na pracę cudzoziemca - Wojewodowie**
- Zezwolenie na pobyt czasowy i pracę /karta pobytu z dostępem do rynku pracy/ - Wojewodowie



Załącznik do rozporządzenia Ministra Rodziny, Pracy i Polityki Społecznej z dnia 7 września 2018 r. (poz. 1749)

PODKLASY DZIAŁALNOŚCI WEDŁUG POLSKIEJ KLASYFIKACJI DZIAŁALNOŚCI (PKD),
W KTÓRYCH WYDAJE SIĘ ZEZWOLENIA NA PRACĘ SEZONOWĄ DLA CUDZOZIEMCÓW

DZIAŁ/ GRUPA	KLASA/ PODKLASA*)	NAZWA GRUPOWANIA/UWAGI
SEKCJA A ROLNICTWO, LEŚNICTWO, ŁOWIECTWO I RYBACTWO		
01		UPRAWY ROLNE, CHÓW I HODOWLA ZWIERZĄT, ŁOWIECTWO, WŁĄCZAJĄC DZIAŁALNOŚĆ USŁUGOWĄ
01.1		Uprawy rolne inne niż wieloletnie
	01.11.Z	Uprawa zbóż, roślin strączkowych i roślin oleistych na nasiona, z wyłączeniem ryżu
	ex.01.13.Z	Uprawa warzyw, włączając melony, oraz uprawa roślin korzeniowych i roślin bulwiastych z wyłączeniem działalności związanej z uprawą grzybów, uprawą pomidorów w szklarniach ogrzewanych oraz uprawą ogórków w szklarniach ogrzewanych
	01.15.Z	Uprawa tytoniu
	01.16.Z	Uprawa roślin włóknistych
	ex.01.19.Z	Pozostałe uprawy rolne inne niż wieloletnie z wyłączeniem prowadzonej w szklarniach ogrzewanych działalności związanej z uprawą kwiatów, produkcją kwiatów ciętych oraz pączków kwiatowych
01.2		Uprawa roślin wieloletnich
	01.21.Z	Uprawa winogron
	01.24.Z	Uprawa drzew i krzewów owocowych ziarnkowych i pestkowych
	01.25.Z	Uprawa pozostałych drzew i krzewów owocowych oraz orzechów
	01.28.Z	Uprawa roślin przyprawowych i aromatycznych oraz roślin wykorzystywanych do produkcji leków i wyrobów farmaceutycznych
	01.29.Z	Uprawa pozostałych roślin wieloletnich
01.3	ex.01.30.Z	Rozmnażanie roślin z wyłączeniem działalności związanej z uprawą roślin do rozmnażania oraz uprawą grzybni, w tym podłoża z wsianą grzybnią
01.4		Chów i hodowla zwierząt
	01.41.Z	Chów i hodowla bydła mlecznego
	01.42.Z	Chów i hodowla pozostałego bydła i bawołów
	01.43.Z	Chów i hodowla koni i pozostałych zwierząt koniowatych
	01.45.Z	Chów i hodowla owiec i kóz
	01.49.Z	Chów i hodowla pozostałych zwierząt
01.5	01.50.Z	Uprawy rolne połączone z chowem i hodowlą zwierząt (działalność mieszana)
01.6		Działalność usługowa wspomagająca rolnictwo i następująca po zbiorach
	01.61.Z	Działalność usługowa wspomagająca produkcję roślinną
	01.62.Z	Działalność usługowa wspomagająca chów i hodowlę zwierząt gospodarskich
	01.63.Z	Działalność usługowa następująca po zbiorach
	01.64.Z	Obróbka nasion dla celów rozmnażania roślin

SEKCJA I DZIAŁALNOŚĆ ZWIĄZANA Z ZAKWATEROWANIEM I USŁUGAMI GASTRONOMICZNYMI		
55		ZAKWATEROWANIE
55.2	55.20.Z	Obiekty noclegowe turystyczne i miejsca krótkotrwałego zakwaterowania
55.3	55.30.Z	Pola kempingowe (włączając pola dla pojazdów kempingowych) i pola namiotowe
56		DZIAŁALNOŚĆ USŁUGOWA ZWIĄZANA Z WYŻYWIENIEM
56.1		Restauracje i pozostałe placówki gastronomiczne
	56.10.B	Ruchome placówki gastronomiczne

*) ex. oznacza niepełny zakres danej podklasy działalności według PKD, w którym wydaje się zezwolenia na pracę sezonową cudzoziemca.

	Zezwolenie na pracę	Zezwolenie na pobyt czasowy i pracę
--	----------------------------	--

Właściwość	Siedziba	Miejsce pobytu
Strona	Pracodawca	Cudzoziemiec
Sposób złożenia	Osobiście/poczta/praca.gov.pl / Delegatury	Poczta/osobiście/Delegatury – odciski palców
Obecność na terytorium RP	Nie	Tak
legalny pobyt w momencie złożenia wniosku	Nie	Tak
Uzyskany dokument uprawnia do wykonywania pracy	Tak	Tak
Uzyskany dokument uprawnia do legalnego pobytu	Nie	Tak



	Zezwolenie na pracę	Zezwolenie na pobyt czasowy i pracę
Czy mogę zatrudnić Cudzoziemca posiadającego zezwolenie w innej firmie	Nie	Nie
Możliwa zmiana decyzji w przypadku zmiany warunków zatrudnienia	Nie	Tak
Czy adnotacja „dostęp do rynku pracy” umożliwia zatrudnienie		Weryfikacja decyzji
Złożony wniosek a legalny pobyt	Nie	Pieczątką
Czy na uzyskanej decyzji mogę się zameldować	Nie	Tak
czy decyzja gwarantuje otrzymanie numeru PESEL	Nie	Nie



Co spowalnia wydanie decyzji?

- Błędy we wniosku
 - Jaki typ zezwolenia?
 - Kto może podpisać wniosek?
 - nd, czyli nie dotyczy (wnioski elektroniczne dot. liczby zatrudnionych)
 - Miejsce wykonywania pracy?
 - Podpis elektronicznego wniosku
 - PKD wskazane we wniosku
- Błędy lub brak załączników
 - Spinanie wniosku z załącznikami
 - kryteria wojewody i grupa 9329, zwolnienia z „listy krajowej”
 - Informacja starosty
 - Paszport
 - Zawody regulowane
 - ZUS, czyli co chcemy potwierdzić
 - Agencja i pracodawca użytkownik
 - Brak dowodu osobistego (CEDIG)



Informacja starosty - błędy

- Brak zgody na kierowanie osób bezrobotnych;
- Nieuzasadniona odmowa zatrudnienia osób skierowanych;
- Zaniżone wynagrodzenie;
- Oferowanie innych warunków – np. rodzaj umowy, wysokość wynagrodzenia;
- Zawyżone wymagania, których nie spełnia sam Cudzoziemiec;
- Dokument starszy niż 180 dni przed złożeniem wniosku;

Błąd roku 2018 i 2019 - lider i wicelider

5. Oświadczenie podmiotu powierzającego wykonanie pracy cudzoziemcovi: Podmiot powierzający wykonywanie pracy cudzoziemcovi oświadcza, że:

- 1) wysokość wynagrodzenia cudzoziemca nie będzie niższa niż podana we wniosku oraz nie jest niższa od wynagrodzenia pracowników wykonujących porównywalną pracę lub na porównywalnych stanowiskach (dotyczy zezwolenia typu A);
- 2) wysokość wynagrodzenia cudzoziemca nie będzie niższa niż podana we wniosku oraz nie jest niższa o więcej niż 30% od wysokości przeliczonego miesięcznego wynagrodzenia w województwie, ogłaszanego przez Prezesa Głównego Urzędu Statystycznego na podstawie art. 30 ust. 2 ustawy z dnia 26 października 1995 r. o niektórych formach popierania budownictwa mieszkaniowego (Dz. U. z 2017 r., poz. 79, z późn. zm.), a wykonywanie pracy przez cudzoziemca będzie odbywać się na warunkach zgodnych z art. 4 ust. 1 i ust. 2 pkt 1, 2 i 4-8 oraz art. 5 ustawy z dnia 10 czerwca 2016 r. o delegowaniu pracowników w ramach świadczenia usług (Dz. U. poz. 868) (dotyczy zezwolenia typu C, D lub E);
- 3) według mojej wiedzy cudzoziemiec, którego dotyczy wniosek, był / nie był karany za popełnienie czynu z art. 270-275 ustawy z dnia 6 czerwca 1997 r. – Kodeks karny (Dz. U. z 2017 r., poz. 2204) w związku z postępowaniem o wydanie zezwolenia na pracę (zaznaczcie odpowiednio pole);
- 4) dane zawarte we wniosku i załączonych do niego dokumentach są aktualne na dzień złożenia wniosku.

.....
Miejscowość, data

.....
Imię i nazwisko

.....
Podpis podmiotu powierzającego
wykonywanie pracy cudzoziemcovi

Pouczenie

- 1) Wniosek dotyczy także podmiotów działających jako agencje pracy tymczasowej, które powierzą wykonywanie pracy cudzoziemcovi w charakterze pracownika tymczasowego.
- 2) Wniosek nie dotyczy podmiotów, które powierzą wykonywanie pracy cudzoziemcovi w zakresie działalności określonych w przepisach wydanych na podstawie art. 90 ust. 9 ustawy (praca sezonowa), niezależnie od tego, czy występują one jako agencje pracy tymczasowej, czy też nie.
- 3) Wniosek należy złożyć do właściwego miejscowo wojewody zgodnie z art. 88b ustawy.
- 4) Przed wypełnieniem wniosku należy dokładnie zapoznać się z treścią poszczególnych punktów wniosku.
- 5) Należy wypełnić wszystkie punkty wniosku. W przypadku gdy punkt wniosku nie dotyczy podmiotu powierzającego wykonywanie pracy cudzoziemcovi lub osoby cudzoziemca, należy wpisać „NIE DOTYCZY”.
- 6) Wniosek należy wypełnić czytelnie, w języku polskim.

Podmiot powierzający wykonywanie pracy cudzoziemcovi

(imię i nazwisko/nazwa)

(adres zamieszkania/siedziby)

OŚWIADCZENIE PODMIOTU POWIERZAJĄCEGO WYKONYWANIE PRACY CUDZOZIEMCOWI DOTYCZĄCE OKOLICZNOŚCI, O KTÓRYCH MOWA W ART. 88J UST. 1 PKT 3-7 USTAWY Z DNIA 20 KWIEŹNIA 2004 R. O PROMOCJI ZATRUDNIENIA I INSTYTUCJACH RYNKU PRACY *

Jestem świadomy odpowiedzialności karnej za złożenie fałszywego oświadczenia, wynikającej z art. 233 ustawy z dnia 6 czerwca 1997 r. – Kodeks karny (Dz. U. z 2017 r., poz. 2204).

Oświadczam, że

podmiot powierzający wykonywanie pracy cudzoziemcovi lub osoba, która działała w jego imieniu:

- 1) był(a) / nie był(a)** prawomocnie ukarany(a) za wykroczenie określone w art. 120 ust. 3-5 ustawy z dnia 20 kwietnia 2004 r. o promocji zatrudnienia i instytucjach rynku pracy (Dz. U. z 2017 r., poz. 1065, z późn. zm.) zwanej dalej „ustawą”;
- 2) był(a) / nie był(a)** prawomocnie ukarany(a) za wykroczenie określone w art. 120 ust. 1 ustawy;
- 3) w ciągu dwóch lat od uznania za winnego popełnienia czynu, o którym mowa w art. 120 ust. 1 ustawy, był(a) / nie był(a)** ponownie prawomocnie ukarany(a) za podobne wykroczenie;
- 4) był(a) / nie był(a) ukarany(a)** za popełnienie czynu z art. 218-221 ustawy z dnia 6 czerwca 1997 r. – Kodeks karny;
- 5) był(a) / nie był(a) ukarany(a)** za popełnienie czynu z art. 270-275 ustawy z dnia 6 czerwca 1997 r. – Kodeks karny, lub w związku z postępowaniem o wydanie zezwolenia na pracę, jak również jest / nie jest podmiotem zarządzanym lub kontrolowanym przez osobę ukaraną za popełnienie takiego czynu;
- 6) był(a) / nie był(a) ukarany(a)** za popełnienie czynu, o którym mowa w art. 189a ustawy z dnia 6 czerwca 1997 r. – Kodeks karny, lub w innym państwie na podstawie przepisów Protokołu o zapobieganiu, zwalczaniu oraz karaniu za handel ludźmi, w szczególności kobietami i dziećmi, uzupełniającego Konwencji Narodów Zjednoczonych przeciwko międzynarodowej przestępczości zorganizowanej, jak również jest / nie jest podmiotem zarządzanym lub kontrolowanym przez osobę ukaraną za popełnienie takiego czynu.

.....
Miejscowość, data

.....
Imię i nazwisko

.....
czytelny podpis podmiotu powierzającego
wykonywanie pracy cudzoziemcovi

* oświadczenie składa podmiot powierzający wykonywanie pracy cudzoziemcovi, który występuje z wnioskiem o:
1) wydanie zezwolenia na pracę; 2) wydanie zezwolenia na pracę sezonową; 3) wydanie przedłużenia zezwolenia na pracę;
4) wydanie przedłużenia zezwolenia na pracę sezonową.

** zaznaczyć odpowiednie pole

Podmiot powierzający wykonywanie pracy jest obowiązany do pisemnego powiadomienia wojewody, który wydał zezwolenie na pracę, w terminie 7 dni, o następujących okolicznościach:

- rozpoczęciu przez cudzoziemca pracy o innym charakterze lub na innym stanowisku, niż określone w zezwoleniu na pracę, na warunkach, o których mowa w art. 88f ust. 1b (inna praca do 30 dni) ustawy;
- zmianie siedziby lub miejsca zamieszkania, nazwy lub formy prawnej podmiotu powierzającego cudzoziemcowi wykonywanie pracy lub przejęcie zakładu pracy lub jego części przez innego pracodawcę;
- przejściu zakładu pracy lub jego części na innego pracodawcę;
- zmianie osoby reprezentującej pracodawcę, o której mowa w art. 88c ust. 6 pkt 3 ustawy;
- niepodjęciu przez cudzoziemca pracy w okresie 3 miesięcy od początkowej daty ważności zezwolenia na pracę;
- przerwaniu przez cudzoziemca pracy na okres przekraczający 3 miesiące;
- zakończeniu przez cudzoziemca pracy wcześniej niż 3 miesiące przed upływem okresu ważności zezwolenia na pracę.

a.88f.1a Zmiana siedziby lub miejsca zamieszkania, nazwy lub formy prawnej podmiotu powierzającego wykonywanie pracy cudzoziemcowi, przejęcie zakładu pracy lub jego części przez innego pracodawcę, przejęcie zakładu pracy lub jego części na innego pracodawcę lub zastąpienie umowy cywilnoprawnej umową o pracę nie wymagają wydania nowego zezwolenia na pracę

a.88f.2 Zezwolenie na pracę jest wydawane w trzech egzemplarzach, z których dwa otrzymuje podmiot powierzający wykonywanie pracy cudzoziemcowi. Jeżeli zezwolenie wydaje się w formie dokumentu elektronicznego w rozumieniu przepisów ustawy z dnia 17 lutego 2005 r. o informatyzacji działalności podmiotów realizujących zadania publiczne, dodatkowo wydaje się jeden egzemplarz zezwolenia w formie pisemnej.



Wojewoda odmawia gdy podmiot powierzający

a.88j.1.9aa /cudzoziemiec/ nie spełnia wymagań podmiotu powierzającego wykonywanie pracy cudzoziemcowi określonych w informacji starosty o braku możliwości zaspokojenia potrzeb kadrowych pracodawcy

Przepisy o odmowie dla podmiotu, gdy osobą karaną była osoba fizyczna działająca w imieniu podmiotu powierzającego a. 88j.1a

a.88m Zezwolenie na pracę **wygasa** z mocy prawa z dniem, w którym udzielono cudzoziemcowi zezwolenia na pobyt rezydenta długoterminowego Unii Europejskiej, zezwolenia na pobyt stały albo zezwolenia na pobyt czasowy i pracę w związku z wykonywaniem pracy u tego samego podmiotu powierzającego wykonywanie pracy cudzoziemcowi i na tym samym stanowisku



a.88za.1 Jeżeli podmiot powierzający wykonywanie pracy cudzoziemcowi, który zatrudniał cudzoziemca przez okres nie krótszy niż 3 miesiące w związku z oświadczeniem o powierzeniu wykonywania pracy cudzoziemcowi wpisanym do ewidencji oświadczeń, złożył przed upływem daty zakończenia pracy wskazanej w oświadczeniu wniosek o wydanie zezwolenia na pracę dla tego cudzoziemca na tym samym stanowisku na podstawie umowy o pracę, a wniosek nie zawiera braków formalnych lub braki formalne zostały uzupełnione w terminie, pracę cudzoziemca na warunkach nie gorszych niż określone w oświadczeniu wpisanym do ewidencji oświadczeń uważa się za legalną od dnia upływu ważności tego oświadczenia do dnia wydania zezwolenia na pracę lub doręczenia decyzji odmownej w tej sprawie

a.88za.3 Przepisy ust. 1 i 2 (zawieszenie postępowania wyklucza stosowanie tego przepisu) stosuje się odpowiednio w przypadku wniosku cudzoziemca o udzielenie zezwolenia na pobyt czasowy, o którym mowa w art. 114 ust. 1 ustawy z dnia 12 grudnia 2013 r. o cudzoziemcach, w celu kontynuacji zatrudnienia u danego pracodawcy

Wnioski elektroniczne

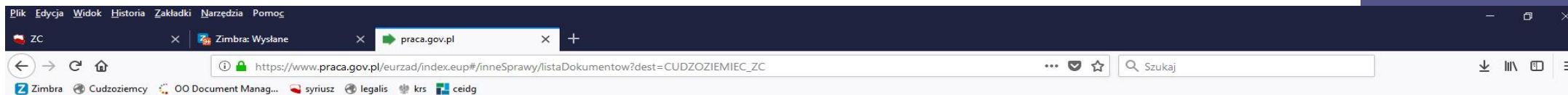

Wybierz urząd >



Usługi elektroniczne
Publicznych Służb Zatrudnienia

Do końca sesji pozostało 30 minut



Logowanie

Rejestracja konta

Jesteś niezalogowany

Zezwolenia na pracę cudzoziemca ?

[Wykaz dokumentów](#) > [Wybór urzędu](#) > [Edycja formularza](#) > [Weryfikacja konta](#) > [Wysłanie wniosku](#)

Wykaz dokumentów

- > Wniosek o wydanie zezwolenia na pracę cudzoziemca na terytorium Rzeczypospolitej Polskiej (ZC-WWZ)
- > Wniosek o przedłużenie zezwolenia na pracę cudzoziemca na terytorium Rzeczypospolitej Polskiej (ZC-WPZ)
- > Wniosek o zmianę danych podmiotu powierzającego cudzoziemcowi wykonywanie pracy na terytorium Rzeczypospolitej Polskiej (ZC-WZDP)
- > Wniosek o zmianę danych cudzoziemca, któremu powierzono wykonywanie pracy na terytorium Rzeczypospolitej Polskiej (ZC-WZDC)

Przerwij wprowadzanie danych

Aktualna liczba użytkowników: 902 , liczba zweryfikowanych kont: 337 151

wersja 2.0.43_1.21.11



Dziękuję za uwagę.